

VÝKAZ DOSAVADNÍHO A NOVÉHO STAVU ÚDAJŮ KATASTRU NEMOVITOSTÍ

Dosavadní stav			Nový stav												
Označení pozemku parc. číslem	Výměra parcely		Druh pozemku Způsob využití	Označení pozemku parc. číslem	Výměra parcely		Druh pozemku Způsob využití	Typ stavby Způsob využití	Způsob určení výměr	Porovnání se stavem evidence právních vztahů					
	ha	m ²			ha	m ²				Díl přechází z pozemku označeného v katastru nemovitostí	Díl přechází z pozemku označeného v dřívější poz. evidenci	Číslo listu vlastnictví	Výměra dílu		Označení dílu
												ha	m ²		
275/35															1388

Oprávněný : dle listin

Druh věcného břemene : dle listin

GEOMETRICKÝ PLÁN pro <i>vymezení rozsahu věcného břemene k části pozemku</i>	Geometrický plán ověřil autorizovaný zeměměřický inženýr:	Stejnopis ověřil autorizovaný zeměměřický inženýr:
	Jméno, příjmení: <i>Ing. Ivan Pleskač</i>	Jméno, příjmení:
	Číslo položky rejstříku autorizovaných zeměměřických inženýrů: <i>2765</i>	Číslo položky rejstříku autorizovaných zeměměřických inženýrů:
	Dne: <i>XX</i> Číslo: <i>XX</i>	Dne: Číslo:
Náležitosti a přesnosti odpovídá právním předpisům.	Tento stejnopis odpovídá geometrickému plánu v elektronické podobě uloženému v dokumentaci katastrálního úřadu.	
Vyhotovitel: <i>Ing. Šárka Pleskačová Panuškova 1091 582 91 Světlá nad Sázavou IČO: 21658498</i>	Katastrální úřad souhlasí s očíslováním parcel.	
Číslo plánu: <i>1773-5/2025</i>	Ověření stejnopisu geometrického plánu v listinné podobě.	
Okres: <i>Havlíčkův Brod</i>		
Obec: <i>Žďrec nad Doubravou</i>		
Kat. území: <i>Žďrec nad Doubravou</i>		
Mapový list: <i>Hlinsko 9-9/11</i>		
Dosavadním vlastníkům pozemků byla poskytnuta možnost seznámit se v terénu s průběhem navrhovaných nových hranic, které byly označeny předepsaným způsobem: <i>viz. seznam souřadnic</i>		

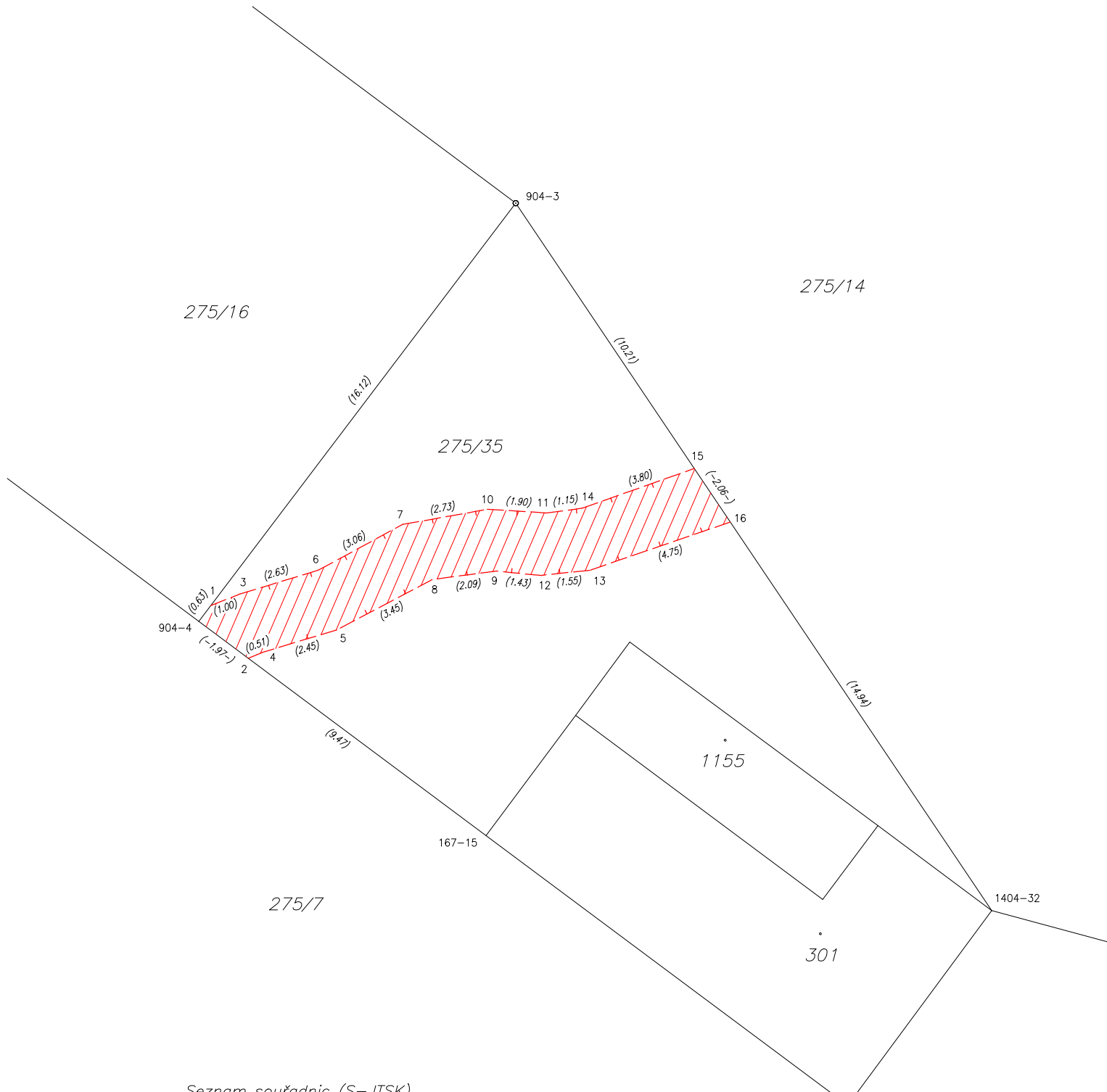

Seznam souřadnic (S-JTSK)

Souřadnice pro zápis do KN

Č. bodu	Y	X	kód kv.	Poznámka
167-15	649788.01	1098392.34	4	roh budovy
904-3	649787.06	1098372.15	3	pl.m.pův.
904-4	649797.18	1098385.50	3	pl.m.pův.
1404-32	649771.87	1098394.73	3	roh budovy
1	649796.80	1098385.00	3	bod VB
2	649795.60	1098386.68	4	bod VB
3	649795.87	1098384.63	3	bod VB
4	649795.13	1098386.49	3	bod VB
5	649792.78	1098385.78	3	bod VB
6	649793.36	1098383.86	3	bod VB
7	649790.67	1098382.41	3	bod VB
8	649789.73	1098384.17	3	bod VB
9	649787.66	1098383.90	3	bod VB
10	649787.98	1098381.92	3	bod VB
11	649786.08	1098382.04	3	bod VB
12	649786.24	1098384.04	3	bod VB
13	649784.70	1098383.87	3	bod VB
14	649784.94	1098381.89	3	bod VB
15	649781.36	1098380.62	3	bod VB
16	649780.21	1098382.33	3	bod VB