

VÝKAZ DOSAVADNÍHO A NOVÉHO STAVU ÚDAJŮ KATASTRU NEMOVITOSTÍ

Dosavadní stav			Nový stav									
Označení pozemku parc. číslem	Výměra parcely ha : m ²	Druh pozemku Způsob využití	Označení pozemku parc. číslem	Výměra parcely ha : m ²	Druh pozemku Způsob využití	Typ stavby Způsob využití	Zpús. určení výměr	Porovnání se stavem evidence právních vztahů				
								Díl přechází z pozemku označeného v katastru nemovitostí	Číslo listu vlastnictví	Výměra dílu ha : m ²	Označení dílu	
1337/24	2 : 27 : 36	ostat. pl. dráha	1337/24	1 : 92 : 80	ostat. pl. dráha		0	1337/24	568	1 : 92 : 80		
			1337/31	6 : 10	ostat. pl. dráha			1337/24	568	6 : 10		
			1337/32	26 : 98	ostat. pl. dráha			1337/24	568	26 : 98		
			1337/33	1 : 48	ostat. pl. dráha			1337/24	568	1 : 48		
	2 : 27 : 36			2 : 27 : 36								

věcné břemeno A
oprávněný: dle právní listiny
druh věcného břemene: dle právní listiny (nadzemní NN)
věcné břemeno B
oprávněný: dle právní listiny
druh věcného břemene: dle právní listiny (kanalizace)
věcné břemeno C
oprávněný: dle právní listiny
druh věcného břemene: dle právní listiny (nadzemní NN)

GEOMETRICKÝ PLÁN pro rozdělení pozemku vymezení rozsahu věcného břemene k části pozemku	Geometrický plán ověřil úředně oprávněný zeměměřický inženýr	Stejnopis ověřil úředně oprávněný zeměměřický inženýr:
	Jméno, příjmení: Ing. Renata Smejkalová	Jméno, příjmení:
	Číslo položky seznamu úředně oprávněných zeměměřických inženýrů 2774/2016	Číslo položky seznamu úředně oprávněných zeměměřických inženýrů
	Dne: Číslo:	Dne: Číslo:
	Náležitostmi a přesností odpovídá právním předpisům.	Tento stejnopis odpovídá geometrickému plánu v elektronické podobě uloženému v dokumentaci katastrálního úřadu.
Vyhotovitel: Hrdlička spol. s r.o. Za Lužinami 1084/33 155 00 Stodůlky	Katastrální úřad souhlasí s očíslováním parcel.	Ověření stejnopisu geometrického plánu v listinné podobě.
Číslo plánu: 396-170985/2018		
Okres: Rakovník		
Obec: Krupá		
Kat. území: Krupá		
Mapový list: Rakovník 6-3/23(KMD)		
Dosavadním vlastníkům pozemků byla poskytnuta možnost seznámit se v terénu s průběhem navrhovaných nových hranic, které byly označeny předepsaným způsobem: pl.mezníky,hřeby,zdmi		

1247/1

1247/11

1235/1

1235/3

1337/22

1337/10

1337/11

1337/12

109/2

1337/32

136

1337/13

109/3

109/1

1337/24

2466/4

318

98

1337/33

203

1244/3

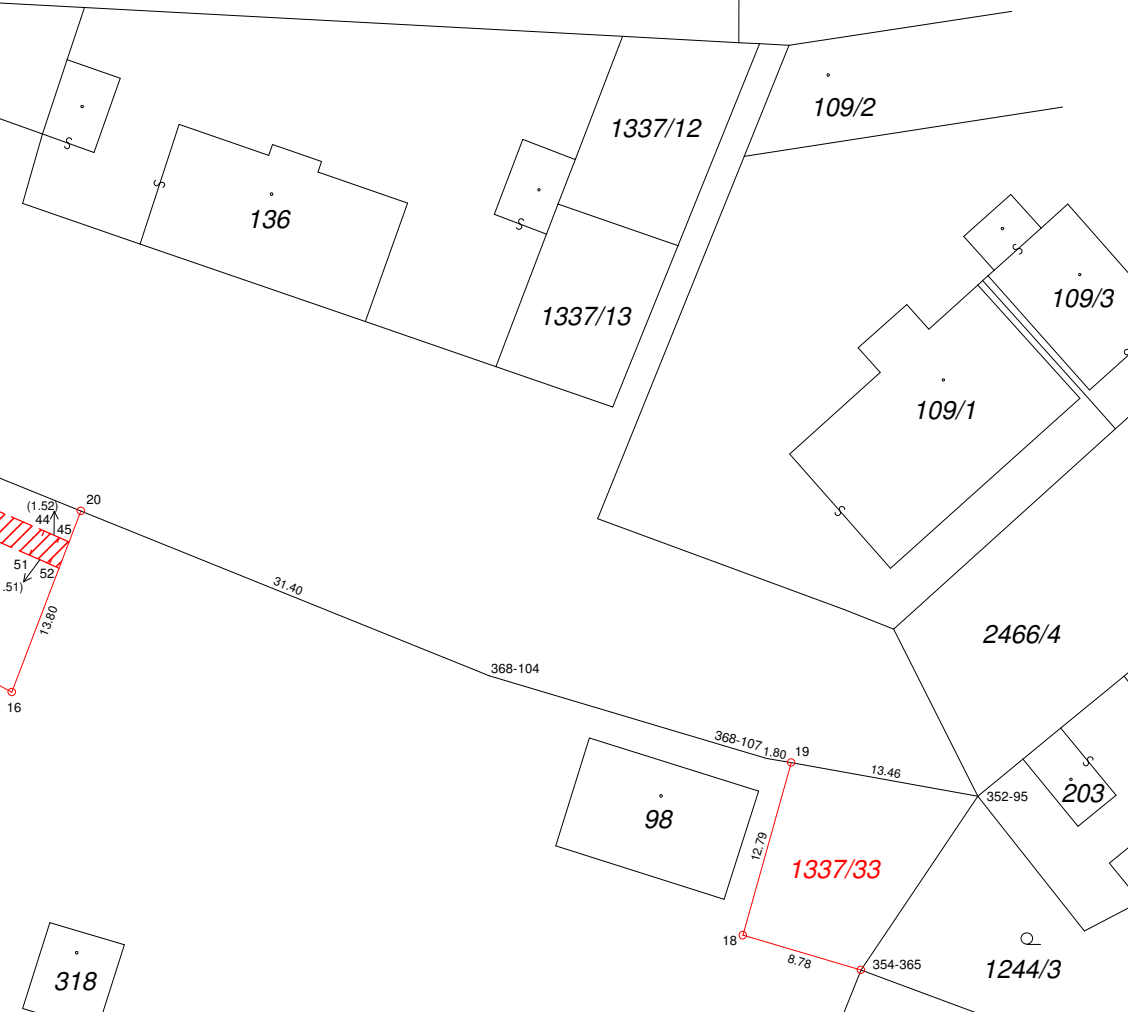
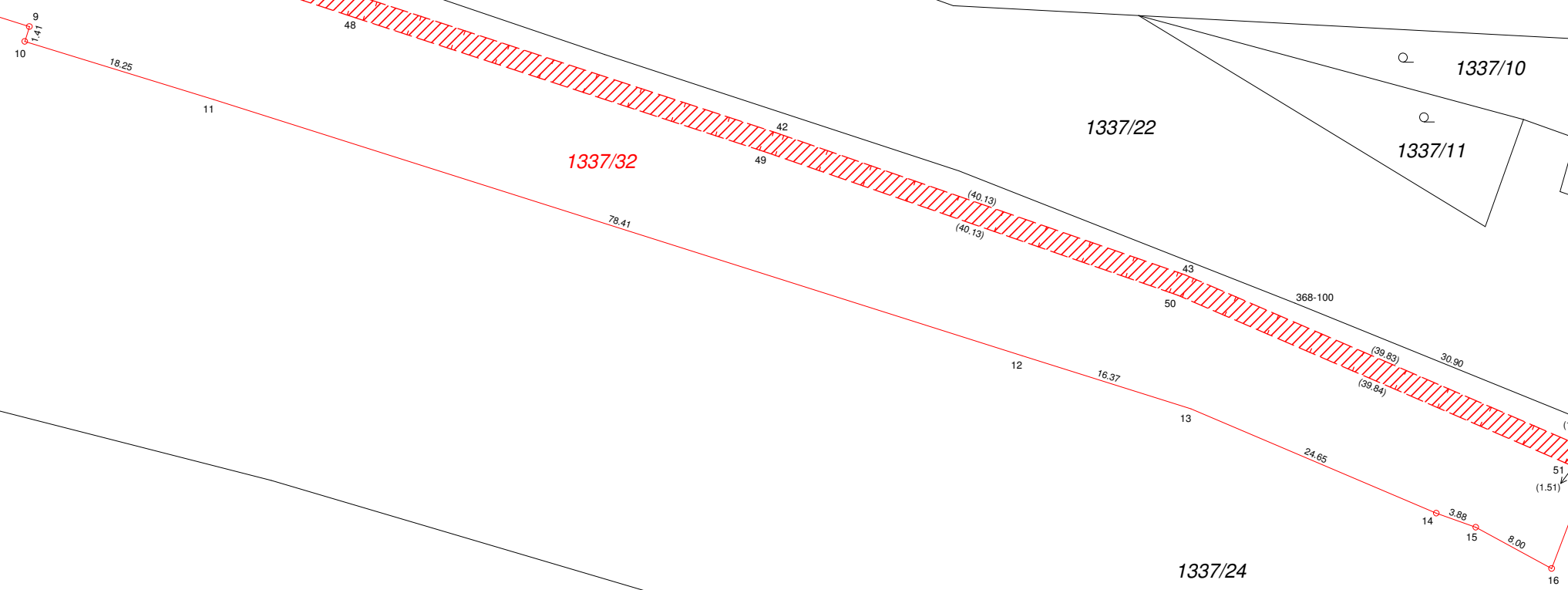
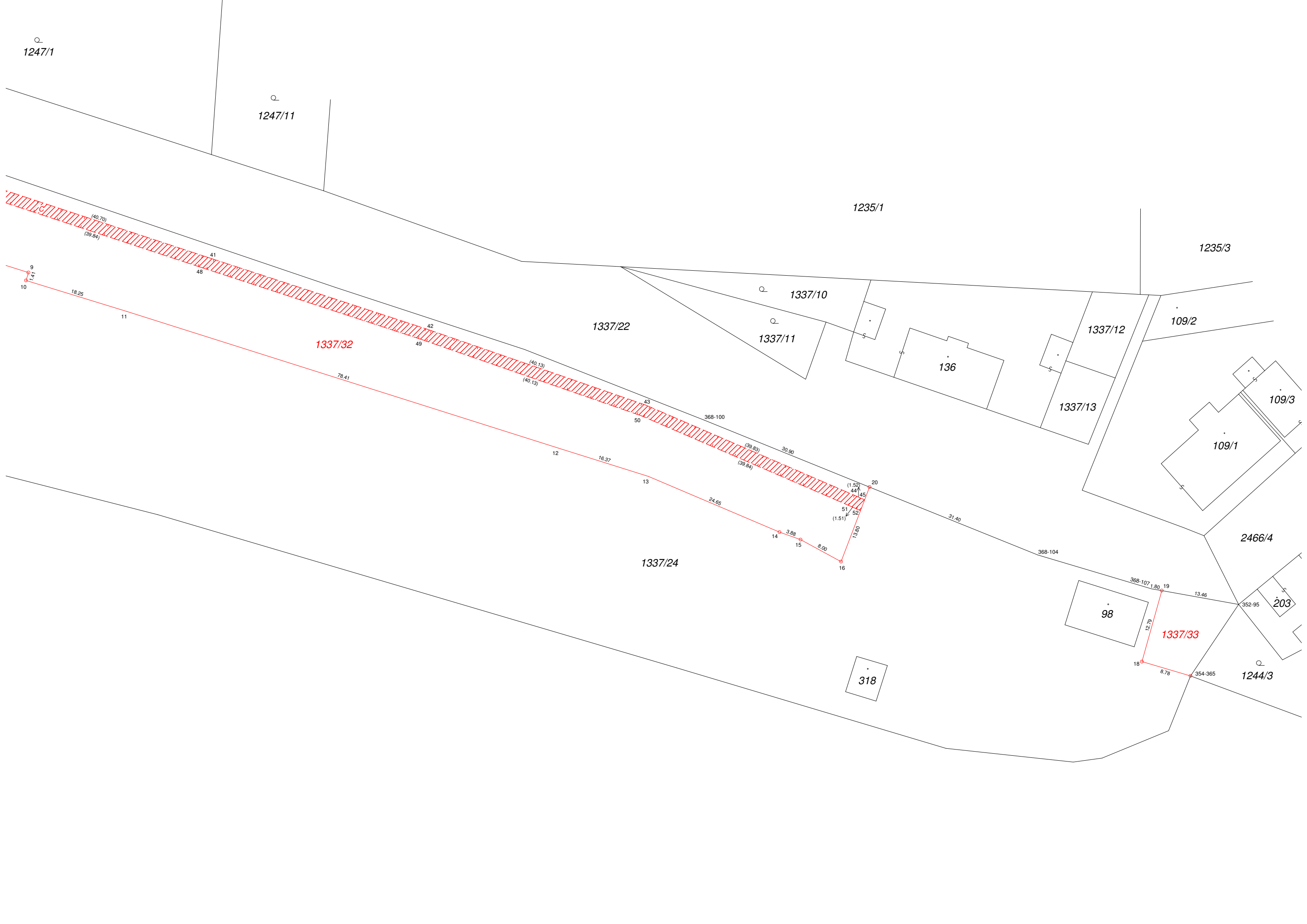

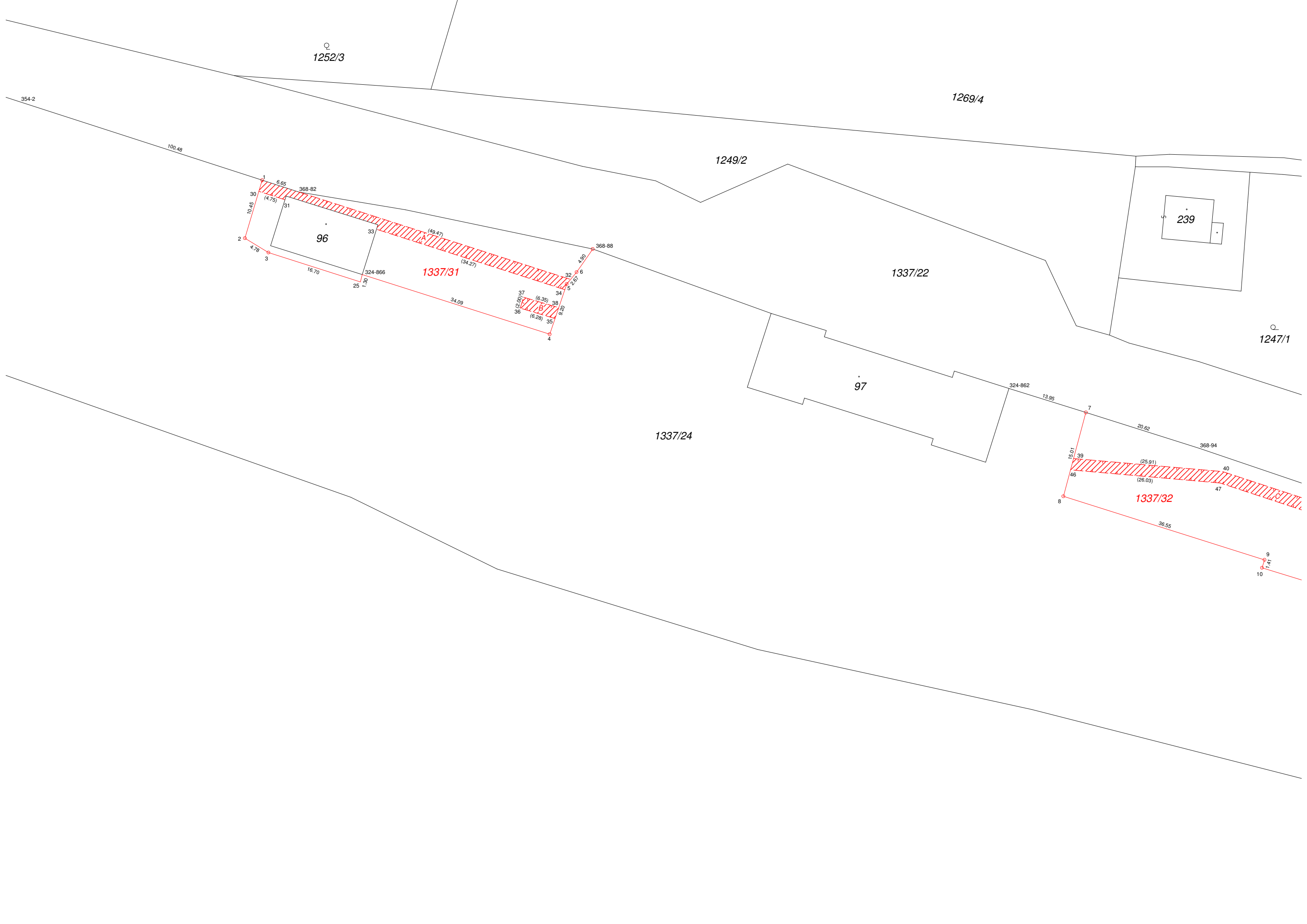

1252/3

1269/4

1249/2

239

1247/1

1337/22

97

1337/24

96

1337/31

1337/32

354-2

100.48

