

VÝKAZ DOSAVADNÍHO A NOVÉHO STAVU ÚDAJŮ KATASTRU NEMOVITOSTÍ																
Dosavadní stav				Nový stav												
Označení pozemku parc. číslem	Výměra parcely		Druh pozemku	Označení pozemku parc. číslem	Výměra parcely		Druh pozemku	Typ stavby	Způsob využití	Způsob využití	Způsob určení výměr	Porovnání se stavem evidence právních vztahů				
	ha	m ²	Způsob využití		ha	m ²	Způsob využití	Způsob využití				Díl přechází z pozemku označeného v katastru nemovitostí	dřívější poz. evidenci	Číslo listu vlastnictví	Výměra dílu	
			ostat. pl. jiná plocha				ostat. pl. jiná plocha					ha	m ²			
4889/4	12	43		4889/4	9	61			2	4889/4		5466	9	61		
				4889/9	2	82			2	4889/4		5466	2	82		
	12	43			12	43										

VÝKAZ DOSAVADNÍHO A NOVÉHO STAVU ÚDAJŮ KATASTRU NEMOVITOSTÍ																
Dosavadní stav				Nový stav												
Označení pozemku parc. číslem	Výměra parcely		Druh pozemku	Označení pozemku parc. číslem	Výměra parcely		Druh pozemku	Typ stavby	Způsob využití	Způsob určení výměr	Porovnání se stavem evidence právních vztahů					
	ha	m ²	Způsob využití		ha	m ²	Způsob využití	Způsob využití			Díl přechází z pozemku označeného v katastru nemovitostí	dřívější poz. evidenci	Číslo listu vlastnictví	Výměra dílu		Označení dílu
												ha	m ²			
4886/8												4886/8		5466		
4886/16												4886/16		5466		
4886/18												4886/18		5466		
4889/2												4889/2		5466		
4889/4				4889/9								4889/4		5466		

Oprávněný: dle listiny

Druh věcného břemene: dle listiny

Seznam souřadnic (S-JTSK)

Číslo bodu	Souřadnice pro zápis do KN		Kód kv.	Poznámka
	Y	X		
324-269	553206.26	1190639.34	3	
324-271	553209.02	1190640.01	3	roh podezdívky
324-284	553200.00	1190624.83	3	sl.plotu
2442-2	553158.38	1190644.73	3	
2442-3	553183.89	1190629.98	3	
6	553018.95	1190743.02	3	
7	553008.83	1190748.73	3	
8	553037.31	1190734.60	3	
9	553037.15	1190734.34	3	
10	553036.68	1190734.63	3	
11	553036.83	1190734.89	3	
12	553190.32	1190630.42	3	
13	553188.52	1190627.30	3	
14	553207.25	1190641.04	3	
15	553206.97	1190636.56	3	
16	553205.17	1190637.48	3	
17	553205.86	1190639.26	3	
18	553206.13	1190639.12	3	
19	553205.46	1190638.57	3	
20	553205.73	1190638.43	3	

GEOMETRICKÝ PLÁN pro rozdělení pozemku, vymezení rozsahu věcného břemene k části pozemku	Geometrický plán ověřil úředně oprávněný zeměměřický inženýr:	Stejnopis ověřil úředně oprávněný zeměměřický inženýr:
	Jméno, příjmení: Ing. Petr Helísek	Jméno, příjmení: Ing. Petr Helísek
	Číslo položky seznamu úředně oprávněných zeměměřických inženýrů: 1898/2000	Číslo položky seznamu úředně oprávněných zeměměřických inženýrů: 1898/2000
	Dne: 21. června 2024 Číslo: 382/2024	Dne: 9.7.2024 Číslo: 344/2024
	Náležitosti a přesnosti odpovídá právním předpisům.	Tento stejnopis odpovídá geometrickému plánu v elektronické podobě uloženému v dokumentaci katastrálního úřadu.
Vyhotovitel: GEPROSTAV geodézie s.r.o. Horní Plesová 4375 695 01 Hodonín	Katastrální úřad souhlasí s otišováním parcel.	Ověření stejnopisu geometrického plánu v listinné podobě.
Číslo plánu: 3135-144/2024	Bc. Vladimíra Žůrková KÚ pro Jihomoravský kraj KP Kyjov PGP - 559/2024-738 2024.07.03 12:25:55 +02'00'	
Okres: Hodonín		
Obec: Bzenec		
Kat. území: Bzenec		
Mapový list: Kyjov 1-5/23, 1-5/24		
Dosavadním vlastníkem pozemku byla poskytnuta možnost seznámit se v terénu s průběhem navrhovaných nových hranic, které byly označeny předepsaným způsobem: plotem		

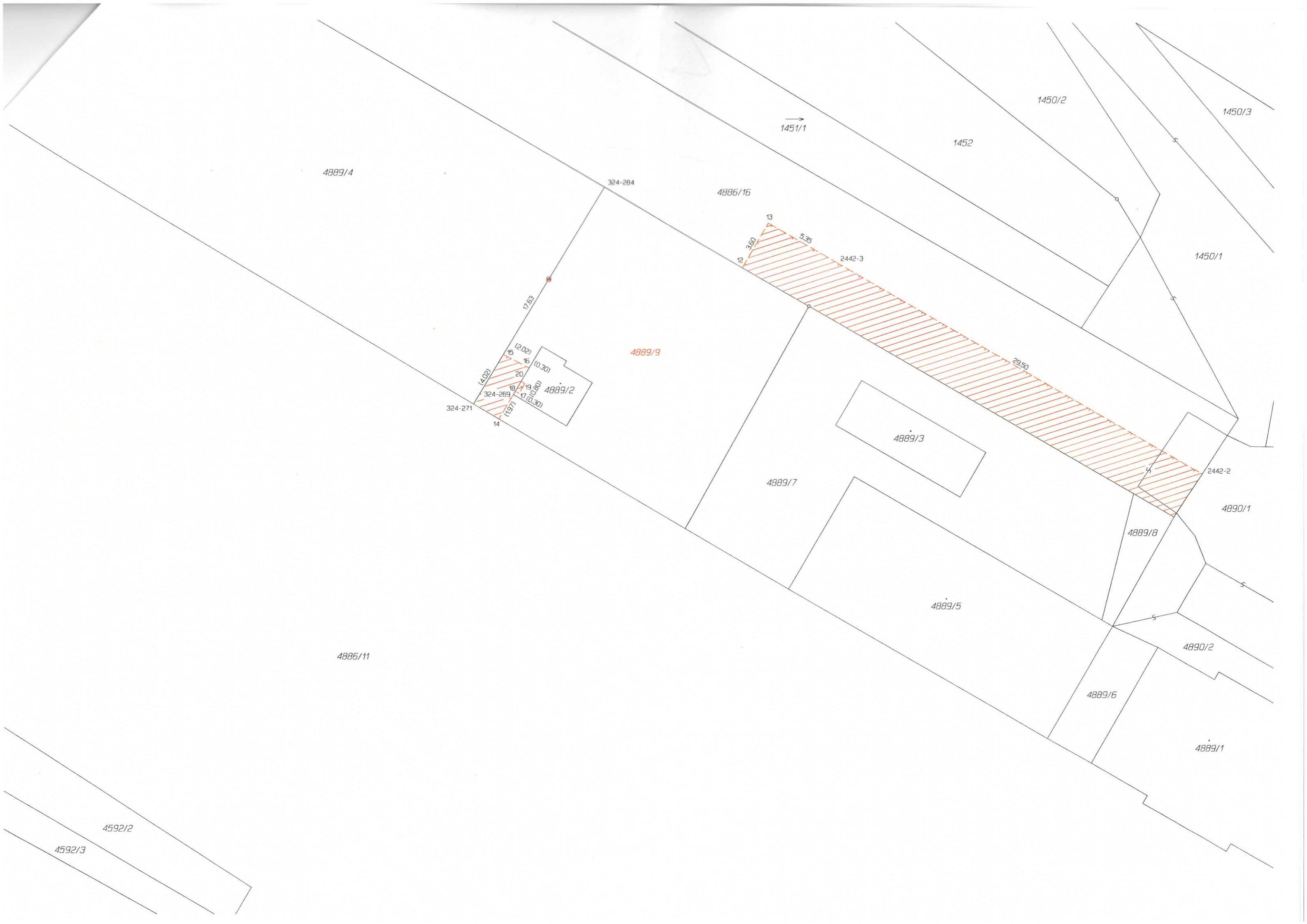

4889/4

1451/1

1450/2

1450/3

1452

324-284

4886/16

1450/1

13

12

3.60

5.35

2442-3

17.53

4889/9

(2.02)

(4.02)

15

16

20

18

19

17

(0.30)

(0.80)

(0.30)

324-271

324-269

14

4889/2

29.50

4889/3

2442-2

4889/7

4890/1

4889/8

4889/5

4886/11

4890/2

4889/6

4889/1

4592/2

4592/3

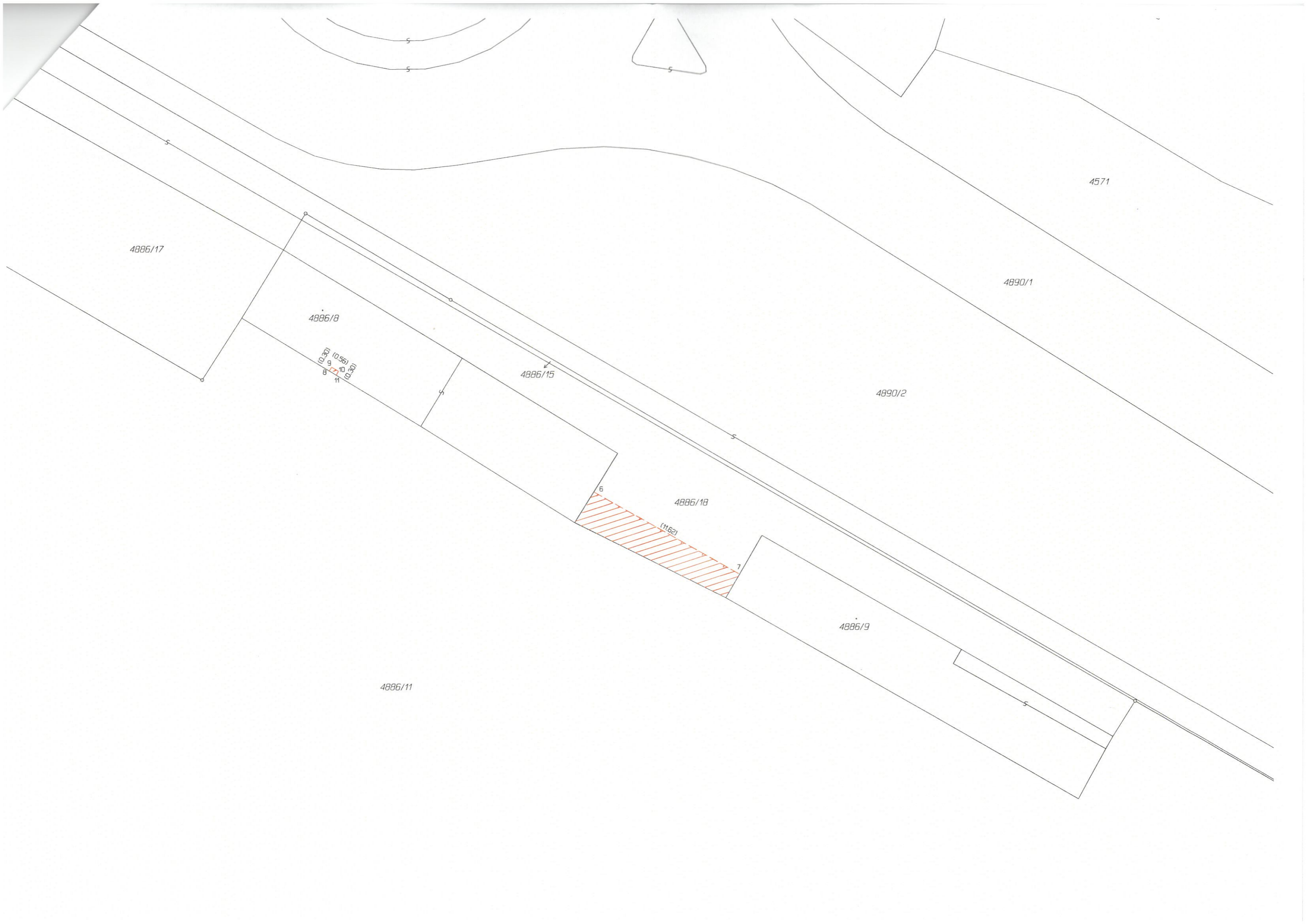

4886/17

4886/8

(0.30)	(0.56)
9	10
8	11

4886/15

4886/18

(1162)

4886/11

4886/9

4571

4890/1

4890/2