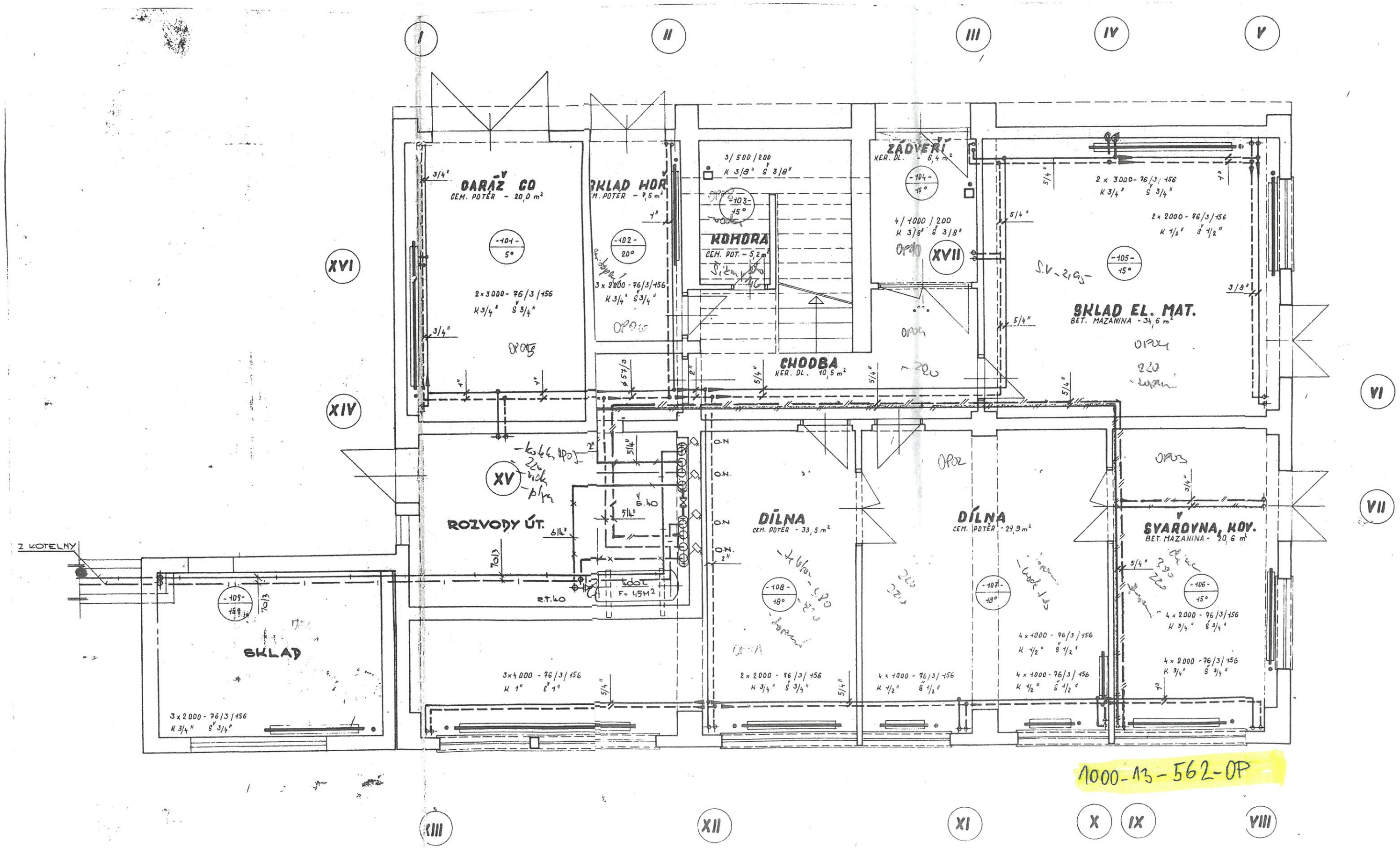

3

ŽELEZNIČNÍ STAVITELSTVÍ BRNO
Stavební závod 02 Ostrava
Stavební oddíl Ostrava hl. n.

Československé státní dráhy
STAVEBNÍ DRÁHA
Správa dráhy v Olomouci
Odbor investiční výstavby
Čís. j. 5749/73-7
V Olomouci dne 25 září 1973
Náčelník odboru investičního:

Souhlas se skutečným provedením

ODPOV. PROJ. STAVBY	ING. LEDERER		PROJEKTNÍ KANCELÁŘ DRÁHY OLOMOUC, NERUDOVA 1.
ODPOV. PROJ. OBJEKTU			NÁČELNÍK PKD ING. HOLOUŠ
NAVRHL, VYPRACOVAL	RYŠAVÁ		
KRESLIL, PSAL	ČECHOVÁ		
PŘEZKOUŠEL	DORAZIL		
VEDOUCÍ ODD.	ING. KARÁSEK		ČÍSLO STAVBY 23 426 593
KRAJ SEVEROMORAVSKÝ	ONV NOVÝ JIČÍN	MNV SUCHDOL n. ODR.	POHLÁŽ B + A
INVESTOR SSD OLOMOUC			DATUM DUBEN 1973
			ÚČEL D
SUCHDOL n/Odr. VÝSTAVBA ELEKRODÍLNY			ČÍSLO ZAKÁZKY 12- 64 800 - 69 - 300
PŮDORYS PŘÍZEMÍ ÚSTŘEDNÍ VYTÁPĚNÍ	ČÁSTI DOKUM.	MĚŘÍTKO 1:50	ČÍS. VÝKRESU 501